



Mobilitetskonferansen 2025

# Bærekraftig reiseliv i kommunene

Christin W. Krohn, forsker TØI



## Fra sykkelsatsingen i Hallingdal – fra sesong til helårs arbeidsplasser

- Hva kan ringvirkningsanalyser fortelle
- Må sees i sammenheng med andre analyser
- Sesongarbeidere blir også en slags turist
- Når sesongarbeideren blir helårsboende blir de også en del av beredskapen

Tabell 3.9: Nyskapt direkte og indirekte sysselsetting ved dagens beregnede antall sykklister og ved framtidige anslag på 20 000 og 30 000 sykklister.

	Anslag 2023	Hypotetiske (framtidige) anslag	
Antall unike sykklister	10 800	20 000	30 000
Antall nyskapt arbeidsplasser (årsverk)	101	186	279

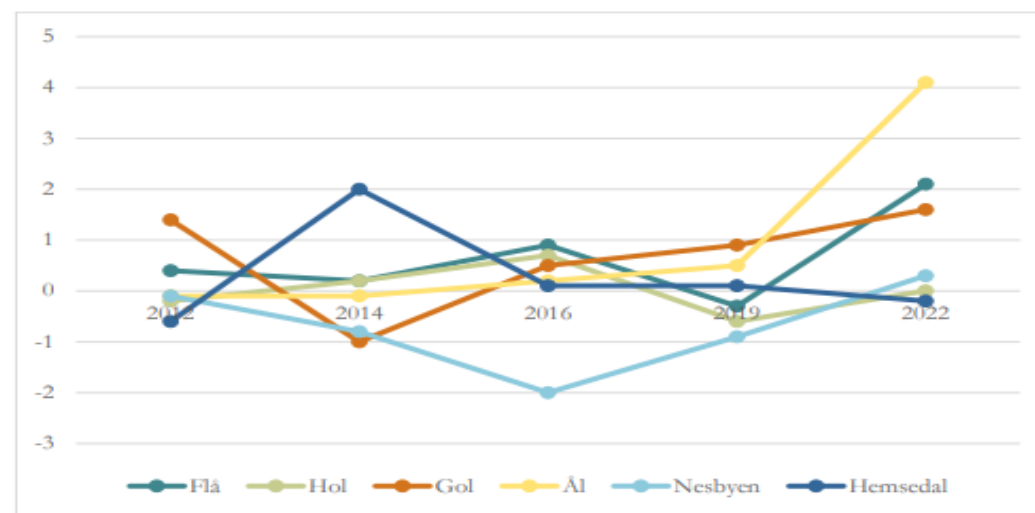

Figur 3.9: Utvikling i bostedsattraktivitet i Hallingdalskommunene 2014-2022.

### Sykling på sykkelstier og i anleggene i Hallingdal har forbedret formen min

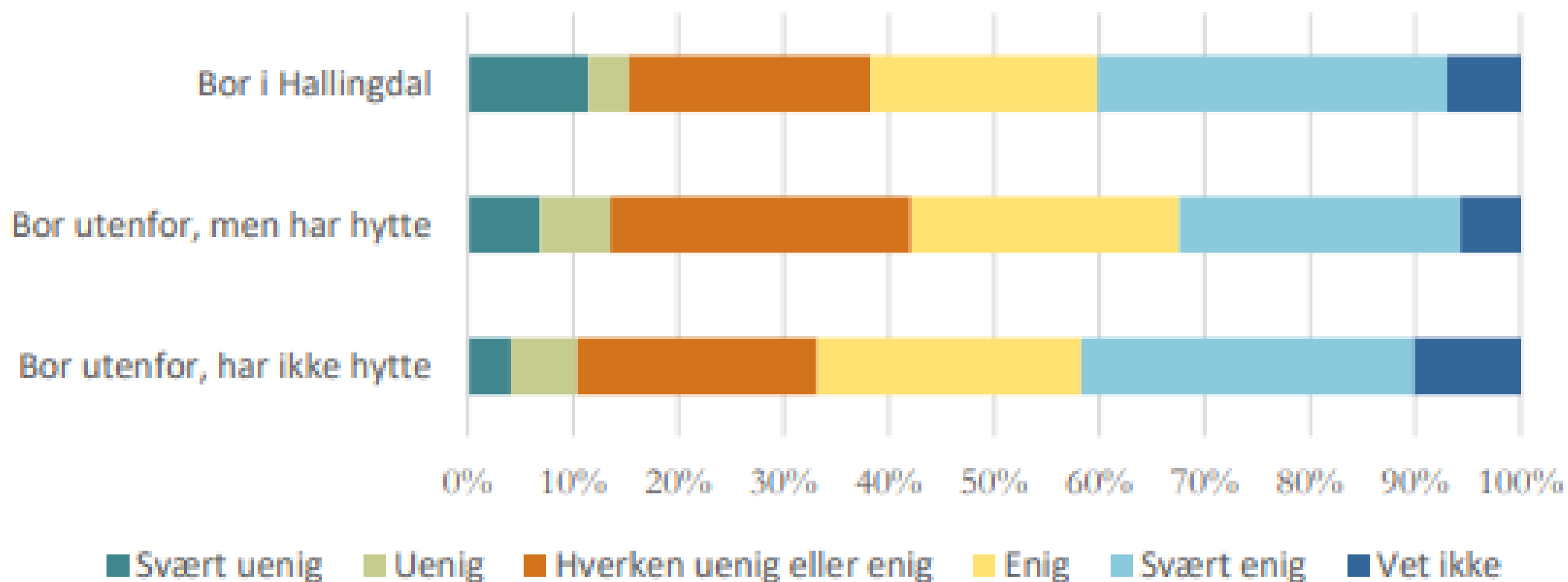

Figur 3.13: Sykling på sykkelstier og anlegg i Hallingdal, selvrappotering av formforbedring i prosent.



tøi

## Luftambulansen opprettet på slutten av 70-tallet

- Fløy for det meste til trafikkulykker

Foto: Danckert Krohn



tøi

## Men de trente også litt i fjellet

Her fra Geilo (med bambuspinner)

Foto: Danckert Krohn



## Dette er ekte!

- Fra ulykken på Gaustatoppen for en drøy uke siden
- Det er der luftambulansen er tredje oftest i Norge!
- I Gaustafossen har fire stykker omkommet de tre siste årene – tre var utlendinger.
- I helgen var det bare utenlandsregistrerte biler på parkeringen inn til fossene...
- Og vi har:
  - tyskere i joller
  - randoneturister i skredområder i Troms
  - Utlendinger leiebiler i Nord-Norge på vinterføre – for å nevne noe

# Faksimile: ulike nettsteder for utendørs aktiviteter



Du er her: Se & Gjør Tema Praktisk info om Gaustatoppen

## Praktisk informasjon om Gaustatoppen

Gaustatoppen er et «nasjonalt ikon» og er kjent for å være den fjelltoppen i Norge der en har utsikt over størst del av Norges landareal.

Turen opp til Gaustatoppen er en relativt enkel tur, selv om ca. 660 høydemeter skal forseres. Fra Stavsro, som er utgangspunktet for hovedstien til toppen sommerstid, er det 4,6 km opp til Gaustatoppen turisthytte på 1830 moh. Det er også andre stier til toppen med start fra Svineroi seter, Gaustabanens nedre stasjon, Tuddal, Selstali seter og Rjukan stasjon. Disse stiene er brattere og går i mer sårbart terreng. De er DNT-merket, men er ikke tilrettelagt utover det.

På denne nettsiden finner du all den informasjonen du trenger for å planlegge turen, og å ha en uforglemmelig opplevelse.

Gaustatoppen er et fjell delvis i Rjukan i Tinn kommune og delvis i Tuddal i Hjartdal kommune. Det har en høyde på 1883moh og er fylkets høyeste fjell. Det er ca. 1 600 meter fra dalbunnen og opp til toppen. På toppen står det er telekommunikasjonstårn på 68 meter. Gaustatoppen er lett tilgjengelig og med flere nedkjøringsruter av ulik vanskelighetsgrad gjør dette toppen egnet for både nybegynnere og mer erfarne randofolk.

Gaustadbanen. På toppen finner du en kafeteria, og normalt en del mennesker som har valgt å ta heisen opp. **Parkering:** Parker ved en av de mange mulige områdene langs veien. Er det en solfylt dag kan det være vanskelig å finne parkering. Unngå å parker ved bunn av heisen som går inne i fjellet dersom du ikke skal bruke denne. **Opp:** Fra parkeringen ser du flere av de populære rennene ned fra Gaustatoppen. Sett kurs mot ryggen som går ned i sør fra Gaustatoppen. Hele turen opp går under 27 grader. **Ned:** Ned går turen normalt der du kom opp. **Alternativt ned:** Dersom du ønsker å kjøre en av de mange rennene fortsetter du videre langs ryggen. Et annen alternativ dersom du ønsker'"/>

01





**- Redningsaksjonen var en av de mest krevende jeg har vært med på**



**- Vi så ikke lenger enn nesa vår**



**- Vis respekt så lenge aksjonen pågår**

**Når skal nullvisjonen for reiselivet komme?**

Vi har erfaringen og kunnskapen om hvordan man skal gjøre det!



Takk for meg!



תסתה